Jagstzeller Mitteilungen

Freitag, den 28. Januar 2022 | Nummer 4

Amtliche Bekanntmachungen

Feststellung und Auslegung des Jahresabschlusses 2020

Der Gemeinderat hat in seiner Sitzung am 24. Januar 2022 den Jahresabschluss für das Rechnungsjahr 2020 einstimmig durch nachfolgenden Beschluss festgestellt:

1. Der Gemeinderat beschließt die Jahresrechnung 2020 gemäß des Feststellungsbeschlusses so wie er im Jahresabschluss 2020 mit RECHENSCHAFTSBERICHT abgedruckt ist.
2. Dem vorgelegten Rechenschaftsbericht wird einschließlich der darin genannten erheblichen Abweichungen der einzelnen Haushaltsansätze die Zustimmung erteilt.
3. Der Jahresabschluss mit Rechenschaftsbericht wird gemäß § 95 b Abs. 2 der Gemeindeordnung für Baden-Württemberg in der Zeit von Montag, 31. Januar 2022 bis einschließlich Mittwoch, 9. Februar 2022 während der üblichen Dienststunden im Rathaus öffentlich ausgelegt.

Aufgrund von § 95 b der Gemeindeordnung für Baden-Württemberg stellt der Gemeinderat der Gemeinde Jagstzell am 24.01.2022 den Jahresabschluss für das Jahr 2020 mit folgenden Werten fest (siehe Tabelle nebenstehend).

Soweit noch nicht geschehen, werden entstandene über- und außerplanmäßige Aufwendungen und Auszahlungen genehmigt. Gleichzeitig wird den nach § 84 Abs. 3 GemO zulässigen überplanmäßigen Investitionsauszahlungen zugestimmt.

Jagstzell, den 24.01.2022
Patrick Peukert, Bürgermeister

Feststellungsbeschluss 2020

		EUR
1.	**Ergebnisrechnung**	
1.1	Summe der ordentlichen Erträge	5.412.808,33
1.2	Summe der ordentlichen Aufwendungen	-6.282.640,26
1.3	**Ordentliches Ergebnis (Saldo aus 1.1 und 1.2)**	**-869.831,93**
1.4	Außerordentliche Erträge	477.228,48
1.5	Außerordentliche Aufwendungen	-3.412,29
1.6	**Sonderergebnis (Saldo aus 1.4 und 1.5)**	**473.816,19**
1.7	**Gesamtergebnis (Summe aus 1.3 und 1.6)**	**-396.015,74**
2.	**Finanzrechnung**	
2.1	Summe der Einzahlungen aus laufender Verwaltungstätigkeit	4.539.491,98
2.2	Summe der Auszahlungen aus laufender Verwaltungstätigkeit	-5.080.205,98
2.3	**Zahlungsmittelüberschuss/-bedarf der Ergebnisrechnung (Saldo aus 2.1 und 2.2)**	**-540.714,00**
2.4	Summe der Einzahlungen aus Investitionstätigkeit	1.219.987,66
2.5	Summe der Auszahlungen aus Investitionstätigkeit	-2.451.505,57
2.6	**Finanzierungsmittelüberschuss/-bedarf a. Investitionstätigkeit (Saldo 2.4 u.2.5)**	**-1.231.517,91**
2.7	**Finanzierungsmittelüberschuss/-bedarf (Saldo aus 2.3 und 2.6)**	**-1.772.231,91**
2.8	Summe der Einzahlungen aus Finanzierungstätigkeit	350.000,00
2.9	Summe der Auszahlungen aus Finanzierungstätigkeit	-99.791,14
2.10	**Finanzierungsmittelüberschuss/-bedarf (Saldo aus 2.8 und 2.9)**	**250.208,86**
2.11	**Änderung d. Finanzierungsmittelbestands z. Ende des HHJ (Saldo aus 2.7 und 2.10)**	**-1.522.023,05**
2.12	Zahlungsmittelüberschuss/-bedarf aus haushaltsunwirksamen Ein- u. Auszahlungen	-3.013,94
2.13	**Anfangsbestand an Zahlungsmitteln**	**2.438.799,86**
2.14	**Veränderung des Bestands an Zahlungsmitteln (Saldo aus 2.11 und 2.12)**	**-1.525.036,99**
2.15	**Endbestand an Zahlungsmitteln am Ende Haushaltsjahres (Saldo aus 2.13 und 2.14)**	**913.762,87**
3.	**Bilanz**	
3.1	Immaterielles Vermögen	4.251,63
3.2	Sachvermögen	31.214.983,84
3.3	Finanzvermögen	2.092.806,10
3.4	Abgrenzungsposten	96.261,86
3.5	Nettoposition	
3.6	**Gesamtbetrag auf der Aktivseite (Summe aus 3.1 bis 3.5)**	**33.408.303,43**
3.7	Basiskapital	15.621.630,58
3.8	Rücklagen	823.373,64
3.9	Fehlbeträge des ordentlichen Ergebnisses	
3.10	Sonderposten	13.766.426,56
3.11	Rückstellungen	337.329,73
3.12	Verbindlichkeiten	2.579.771,98
3.13	Passive Rechnungsabgrenzungsposten	279.770,94
3.14	**Gesamtbetrag auf der Passivseite (Summe aus 3.7 bis 3.13)**	**33.408.303,43**

Sanierungsberatungen im „Sanierungsgebiet Ortsmitte"

Sie als Eigentümer im Sanierungsgebiet „Ortsmitte" haben Beratungsbedarf?
Z. B. aufgrund von Gebäudesanierungs-, Umbau- oder neuen Außengestaltungswünschen.

Der nächstmögliche **Beratungstermin** mit den Sanierungsberatern der LBBW Immobilien Kommunalentwicklung GmbH Herrn Mühlbauer und Herrn Currle ist am **08.02.2022.**

Bei Beratungsbedarf melden Sie sich für diesen Termin bis spätestens **04.02.2022** unter stadtsanierung@jagstzell.de oder telefonisch unter 07967/9060-14 bei Frau Schlosser.

Wartung Straßenbeleuchtung

Die EnBW ODR führt in der KW 6/2022 die turnusmäßige Wartung der Straßenbeleuchtung in der Gemeinde Jagstzell durch.
Alle Einwohner werden gebeten, defekte Straßenlampen bei der Gemeindeverwaltung, Tel. 0 79 67/ 90 60 - 29, zu melden.

IMPRESSUM

Jagstzeller Mitteilungen

Jahrgang 57

Amts- und Mitteilungsblatt der Gemeinde Jagstzell

Erscheinungsweise: wöchentlich
Aktuelle Auflage: 740
Jahresbezugspreis: 30,70 Euro

Herausgeber:
Gemeindeverwaltung Jagstzell
Hauptstraße 4, 73489 Jagstzell

Verantwortung:
Verantwortlich für alle amtlichen Inhalte, die Sitzungsberichte der Gemeindeorgane und die Veröffentlichungen der Gemeindeverwaltung in Jagstzell ist Bürgermeister Patrick Peukert oder sein Vertreter im Amt. Für alle weiteren Inhalte ist der jeweilige Auftraggeber verantwortlich.

Satz, Druck und Anzeigen:
Krieger-Verlag GmbH
Postfach 1103, 74568 Blaufelden
Tel. 0 79 53/98 01-0, Fax 0 79 53/98 01 90

Gemeindeverwaltung

E-Mail: sekretariat@jagstzell.de
Zentrale: 0 79 67/90 60-0
Fax: 0 79 67/90 60-25

Bürgermeister Patrick Peukert 90 60-0

Sachgebiete und Ansprechpartner

- **Vorzimmer Bürgermeister**
  Frau Benz 90 60-12
  Frau Kaptur 90 60-13
- **Sanierungsgebiet**
  Frau Schlosser 90 60-14
- **Hauptamt**
  Herr Freytag 90 60-0
- **Bürgeramt, Rentenstelle, Gewerbeamt, Passamt**
  Frau Stahl und Frau Schneider 90 60-22
- **Standesamt**
  Frau Burger 90 60-26
- **Baugesuche**
  Frau Egetenmeier 90 60-27
- **Technischer Mitarbeiter**
  Herr Herrmann 90 60-28
- **Friedhofsangelegenheiten, Tourismus, Fundsachen**
  Frau Kurz 90 60-29
- **Kämmerer, Haushalts- u. Zuschusswesen Finanzverwaltung**
  Herr Förstner 90 60-31
- **Beiträge, Steuern, Gebühren (Wasser/Abwasser)**
  Frau Haag 90 60-32
- **Gemeindekasse**
  Frau Scharfenecker 90 60-33
  Frau Kuhn 90 60-34

Öffnungszeiten

Montag bis Freitag 8.00 bis 12.00 Uhr
Donnerstagnachmittag 14.00 bis 18.00 Uhr
Bürgerbüro mittwochs geschlossen

Außerhalb dieser Öffnungszeiten können Termine vereinbart werden. Wir bitten Sie, diese beim zuständigen Sachbearbeiter vorab telefonisch anzumelden.

Bankverbindung

Kreissparkasse Ostalb
Kto.-Nr. 110 602 422 (BLZ 614 500 50)
IBAN: DE63614500500110602422
BIC: OASPDE6AXXX

VR Bank Ellwangen
Kto.-Nr. 391 262 009 (BLZ 614 910 10)
IBAN: DE31614910100391262009
BIC: GENODES1ELL

www.jagstzell.de

Gender-Hinweis: Aus Gründen der besseren Lesbarkeit wird auf die Verwendung geschlechterspezifischer Sprachformen verzichtet. Bei allen Bezeichnungen, die auf Personen bezogen sind, meint die gewählte Formulierung sämtliche Geschlechteridentitäten.

Stellenausschreibung

Jagstzell
Wohnen.Leben.Erleben

Gemeinde Jagstzell
Ostalbkreis

Fachdienst Organisation / EDV / Digitalisierung

Die Gemeinde Jagstzell (rd. 2.300 Einwohner) sucht zum nächstmöglichen Zeitpunkt einen

Mitarbeiter (m/w/d)
im Fachdienst Organisation / EDV / Digitalisierung
mit Stellvertretung Gemeindekasse

in Vollzeit. Die Stelle ist unbefristet.

Ihre Aufgaben:
- Umsetzung Onlinezugangsgesetz zus. mit den anderen Fachabteilungen (OZG)
- IT / Digitalisierungskonzept / Einführung E-Akte
- DMS Regisafe (Anwendungen / Schulungen / ...)
- Digitalisierung Registratur und Archiv
- Homepage der Gemeinde (technische Pflege, ggf. Relaunch)
- Fortschreibung Organisationsentwicklung / Organisationspläne
- Datensicherheit / Datenschutz
- Beschaffungswesen (EDV, IT, Kommunikation)
- Stellvertretung Gemeindekasse
  (Verbuchung, Überwachung und Verwaltung des Zahlungsverkehrs; Mahnwesen; kassenmäßige Abschlüsse)

Änderungen des Aufgabengebietes bleiben vorbehalten.

Bewerberprofil:
- ein erfolgreich abgeschlossenes Studium als Diplom-Verwaltungswirt (FH) bzw. Bachelor of Arts – Public Management oder vergleichbare Ausbildung
- Eigeninitiative, Flexibilität und hohe Belastbarkeit
- engagiertes, eigenverantwortliches und zielorientiertes Handeln
- hohe Sozial- und Methodenkompetenz
- überdurchschnittliches Engagement und Aufgeschlossenheit gegenüber Gremienarbeit
- fundierte Kenntnisse der anzuwendenden Rechtsvorschriften und EDV-Kenntnisse

Wir bieten:
- eine interessante und verantwortungsvolle Aufgabe in einem attraktiven Arbeitsumfeld
- regelmäßige Fort- und Weiterbildungen
- eine Einstellung im Beamten- oder Beschäftigtenverhältnis
- eine angemessene Vergütung

Wir freuen uns über Ihre Bewerbung.
Senden Sie Ihre aussagekräftige Bewerbung bis zum 25.02.2022 an die Gemeinde Jagstzell, Hauptstraße 4, 73489 Jagstzell; gerne auch per E-Mail an bm@jagstzell.de.

Für weitere Auskünfte stehen Ihnen Bürgermeister Patrick Peukert, Tel.: 07967/90 60 - 0 oder Kämmerer Philipp Förstner, Tel.: 07967/90 60 - 31 gerne zur Verfügung.
E-Mail: info@jagstzell.de Homepage: www.jagstzell.de

Folgender Flyer

liegt im Interimsrathaus (Eingangsbereich) zur Mitnahme aus:

- Flyer Stipendienprogramme für Medizinstudierende

Satzung
zur Änderung der Satzung über den Anschluss an die öffentliche Wasserversorgungsanlage und die Versorgung der Grundstücke mit Wasser (Wasserversorgungssatzung – WVS)
der Gemeinde Jagstzell vom 24.03.2003, zuletzt geändert am 28.01.2021

Aufgrund der §§ 4 und 11 der Gemeindeordnung für Baden-Württemberg (GemO) sowie der §§ 2, 8 (2), 11, 13, 20 und 42 des Kommunalabgabengesetzes für Baden-Württemberg, hat der Gemeinderat der Gemeinde Jagstzell am 24.01.2022 folgende Satzung beschlossen:

§ 1
Änderung

(1) §41 Abs. 1 der Wasserversorgungssatzung erhält folgenden Wortlaut:

(1) Die Grundgebühr wird gestaffelt nach der Zählergröße erhoben. Sie beträgt bei Wasserzählern mit einer Nenngröße von:

Maximaldurchfluss (Qmax)	3 - 5	10	m^3/h
Nenndurchfluss (Qn)	1,5 und 2,5	5(6)	m^3/h
€/Monat	1,20	2,88	

(2) § 42 Abs. 1 und 2 der Wasserversorgungssatzung erhält folgenden Wortlaut:

(1) Die Verbrauchsgebühr wird nach der gemessenen Wassermenge (§ 43) berechnet. Die Verbrauchsgebühr beträgt pro Kubikmeter 2,08 €.

(3) § 45 Abs. 4 der Wasserversorgungssatzung erhält folgenden Wortlaut:

(4) Die Bereitstellungsgebühr beträgt pro Kubikmeter 0,95 €

§ 2
Inkrafttreten

Diese Satzung tritt rückwirkend zum 01.01.2022 in Kraft.

Hinweis:
Eine etwaige Verletzung der Verfahrens- oder Formvorschriften der Gemeindeordnung für Baden-Württemberg (GemO) oder aufgrund der Gemeindeordnung erlassener Verfahrensvorschriften beim Zustandekommen dieser Satzung wird nach § 4 Abs. 4 GemO unbeachtlich, wenn sie nicht schriftlich oder elektronisch innerhalb eines Jahres seit der Bekanntmachung dieser Satzung gegenüber der Gemeinde geltend gemacht worden ist; der Sachverhalt, der die Verletzung begründen soll, ist zu bezeichnen. Dies gilt nicht, wenn die Vorschriften über die Öffentlichkeit der Sitzung, die Genehmigung oder die Bekanntmachung der Satzung verletzt worden sind.

Ausgefertigt!
Jagstzell, den 24. Januar 2022

Patrick Peukert, Bürgermeister

Bekanntmachungen anderer Stellen – Weitere Infos

Nach dem Hauskauf gelten energetische Nachrüstpflichten - Käufer haben zwei Jahre Zeit, um Vorgaben umzusetzen

Zukunft Altbau

Was Kaufinteressenten von älteren Ein- oder Zweifamilienhäusern über die Nachrüstpflichten unbedingt wissen sollten. Der energetische Zustand vieler älterer Wohnhäuser ist schlecht. Ein Großteil von ihnen ist nur teilweise oder gar nicht modernisiert. Käuferinnen und Käufer von Altbauten sollten in solchen Fällen bedenken, dass sie unter Umständen energetisch nachrüsten müssen. Das fordert der Gesetzgeber. Darauf weist das vom Umweltministerium Baden-Württemberg geförderte Informationsprogramm Zukunft Altbau hin. Es gibt drei Nachrüstpflichten für Ein- oder Zweifamilienhäuser: Heizungs- und Warmwasserleitungen in unbeheizten Räumen müssen gedämmt werden. Oberste Geschossdecken ohne Dämmung sind ebenfalls mit einer Dämmschicht zu versehen. Hinzu kommt der Austausch von Heizungen, die älter als 30 Jahre sind. Die Eigentümerinnen und Eigentümer haben zwei Jahre Zeit, die Vorgaben umzusetzen. In der Regel sind Häuser von der Nachrüstpflicht betroffen, die vor dem Jahr 2002 errichtet worden sind. Übrigens: Die Investition in energetische Maßnahmen rechnet sich auch wirtschaftlich.

Neutrale Informationen gibt es auch kostenfrei am Beratungstelefon von Zukunft Altbau unter 08000/12 33 33 (Montag bis Freitag von 9.00 bis 13.00 Uhr) oder per E-Mail an beratungstelefon@zukunftaltbau.de.
Der Sanierungsbedarf in Deutschland ist enorm, da sind sich alle Fachleute einig. Der Anteil von Häusern mit einem energetisch schlechten Niveau liegt aktuell bei rund 70 Prozent. Unsanierte Wohnhäuser verbrauchen hierzulande durchschnittlich etwa 150 bis 200 Kilowattstunden Endenergie pro Quadratmeter und Jahr. Viel mehr, als für warme Räume eigentlich erforderlich ist. Meist werden gerade energetisch unsanierte Häuser auch noch mit fossilen Brennstoffen wie Öl oder Gas beheizt. Als Faustregel kann man sich an folgendem Wert orientieren: Gebäude, die älter als 20 Jahre alt sind, gelten als Altbau. Sie entsprechen meist einem energetischen Niveau, das weder dem neuen Gebäudeenergiegesetz (GEG) noch der bisherigen Energieeinsparverordnung EnEV entspricht. Beim Verkauf gibt es im Gesetz deshalb entsprechende Nachrüstpflichten, um den Energieverbrauch zu senken. Energetische Nachrüstung ist lohnenswert Neben den Kosten für Kauf, Umbauten und Schönheitsreparaturen müssen die neuen Immobilieneigentümerinnen und -eigentümer daher auch eine Investition in die energetische Nachrüstung einplanen. „Die neuen Eigentümer sollten davor aber nicht zurückschrecken", sagt Frank Hettler von Zukunft Altbau. „Im Gegensatz zu Fassadenanstrichen und neuen Bädern rechnen sich energetische Maßnahmen wirtschaftlich, da durch sie die Heizkosten sinken." Hinzu komme ein höherer Wohnkomfort durch angenehm warme Räume. Damit die neuen Besitzerinnen und Besitzer nach Kauf und Einzug nicht sofort sanieren müssen, lässt ihnen der Gesetzgeber zwei Jahre Zeit, die Maßnahmen umzusetzen. Zudem werden viele energetische Sanierungsmaßnahmen staatlich gefördert.
Weitere Informationen zur energetischen Sanierung von Wohnhäusern gibt es auch auf www.zukunftaltbau.de oder www.facebook.com/ZukunftAltbau.

EKO – Energiekompetenz Ostalb

Neues PV-Solardachkataster mit Wirtschaftlichkeitsrechner ist online

Das Klimaschutzreferat des Ostalbkreises und das EKO-Energieberatungszentrum informieren aktuell darüber, dass auf den Internetseiten des Energieatlas Baden-Württemberg (www.energieatlas-bw.de) das neue Solardachkataster samt Wirtschaftlichkeitsrechner jetzt online ist. Alle Interessierten aus dem Ostalbkreis gelangen über den nachfolgenden Link direkt auf die Karte „Solarpotenzial auf Dachflächen": https://www.energieatlas-bw.de/sonne/dachflachen/solarpotenzial-auf-dachflachen
Durch die Eingabe einer Adresse im Suchfeld auf der angezeigten Karte wird das entsprechende

Solarpotenzial des betreffenden Gebäudes angezeigt. Zum Starten des Wirtschaftlichkeitsrechners wählt man per Mausklick eine Dachfläche aus. Es öffnet sich anschließend eine Attributsliste, in der wichtige Informationen über die ausgewählte Dachfläche dargestellt sind. Unterhalb der Attributsliste kann mit Mausklick auf den Schriftzug „WIRTSCHAFTLICHKEIT BERECHNEN" der Wirtschaftlichkeitsrechner gestartet werden.

Persönliches

Aus dem Standesamt - Dezember 2021

Geboren ist:
Katharina Handschuh, Tochter von Regina und Nikolaus Handschuh, Schmiedgasse 11, 73489 Jagstzell **am 25.12.2021**

Aus dem Einwohnermeldeamt - Dezember 2021

Zugezogen sind:
10 Personen

Weggezogen sind:
8 Personen

Sperrmüll-, Müllentsorgung

Hausmüllabfuhr

Die nächste Hausmüllabfuhr findet am **Montag, 31.01.2022 ab 7.00 Uhr** statt.

Notdienste

Rettungsdienst - Notfallrettung/Notarzt
Feuerwehr (lebensbedrohliche Notfälle) **112**

Notdienste

Allgemeiner Notdienst	**116 117**
Augenärztlicher Notdienst	**116 117**
Kinderärztlicher Notfalldienst	**116 117**
HNO-ärztlicher Notfalldienst	**116 117**

Notfallpraxis Aalen am Ostalbklinikum
Im Kälblesrain 1, 73430 Aalen
Öffnungszeiten:

Montag	18.00 bis 22.00 Uhr
Dienstag	18.00 bis 22.00 Uhr
Mittwoch	13.00 bis 22.00 Uhr
Donnerstag	18.00 bis 22.00 Uhr
Freitag	16.00 bis 22.00 Uhr
Samstag, Sonntag, Feiertag	8.00 bis 22.00 Uhr

Notfallpraxis Ellwangen an der Virngrundklinik
Öffnungszeiten:
Samstag, Sonntag, Feiertag 8.00 bis 22.00 Uhr

Mobiler Bereitschaftsdienst Aalen-Ellwangen-Härtsfeld-Ries („Altkreis Aalen")
Brauchen Sie Hilfe außerhalb der Öffnungszeiten der Notfallpraxen oder können aus medizinischen Gründen die Praxis nicht aufsuchen, wählen Sie bitte **die neue bundeseinheitliche Nummer 116 117** (erreichbar Freitag, 16.00 Uhr bis Montag, 8.00 Uhr, Mittwoch, 13.00 Uhr bis Donnerstag, 8.00 Uhr, übrige Werktage 18.00 Uhr bis 8.00 Uhr des Folgetages)

Schwäbisch Gmünd
Rufnummer für den ärztlichen Notfalldienst allgemein,- kinder-, augen- und HNO-ärztlicher Notfalldienst): 11 61 17
(Anruf ist kostenlos)

Allgemeine Notfallpraxis Schwäbisch Gmünd
Stauferklinikum Schwäbisch Gmünd
Wetzgauer Str. 85, 73557 Mutlangen
Öffnungszeiten:

Mo., Di., Do., Fr.	18.00 – 22.00 Uhr
Mi.	13.00 – 22.00 Uhr
Sa., So. und Feiertage	8.00 – 22.00 Uhr

Zahnärztlicher Notdienst

über Tel. 07 11/7 87 77 88

Tierärztlicher Nacht- und Sonntagsdienst

Praxis Dr. Th. Hofmann
Eichenstr. 16, 74579 Fichtenau-Wildenstein,
Tel. 0 79 62/22 54

Tierschutzverein Altkreis Crailsheim

Vogel aus dem Nest gefallen?
Verletztes Tier gefunden?
Tel. 01 60/96 86 27 51

Rufnummern-Service

Wer-hilft-wem-Büro
Rathaus, Hauptstr. 6, Jagstzell
Tel. 01 51/ 29 11 23 49

Frauen- und Kinderschutzeinrichtung des Ostalbkreises (Frauenhaus)
Tel. 0 71 71/ 24 26

Frauennotruf-Telefon Ellwangen
Montag 9.00 Uhr – 11.00 Uhr und
Freitag 20.00 Uhr – 22.00 Uhr
Tel. 0 79 61/96 94 49
(Außerhalb der Geschäftszeiten ist die Mailbox geschaltet.)

Telefonseelsorge:
Gesprächspartner rund um die Uhr
Tel. 08 00/1 11 01 11 oder Tel. 08 00/1 11 02 22

Katholische Sozialstation St. Martin gGmbH
- Häuslicher Pflegedienst
- Alten- und Krankenpflege, Haus- und Familienpflege, hauswirtschaftliche Hilfen, Betreuungsdienste, Nachbarschaftshilfe, Betreuungsgruppen für an Demenz Erkrankte, kostenlose Beratung zu allen Fragen der Pflege.

Büro: Ellwangen, Nikolaistraße 12,
Tel. 0 79 61/9 33 99 50

Ökumenische Arbeitsgemeinschaft – Hospizdienst Ellwangen
Mitfühlen – Mittragen – Begleiten
Einsatzleitung: Tel. 01 62/7 64 10 44

Störungsnummern für Strom und Gas
Servicenummern der EnBW ODR in Ellwangen

Strom	Tel. 0 79 61/93 36-14 01
Gas	Tel. 0 79 61/93 36-14 02

Kirchliche Nachrichten

Katholische Kirchengemeinden

Seelsorgeeinheit Virngrund
St. Vitus, Jagstzell
Zur Schmerzhaften Mutter, Rosenberg
St. Jakobus, Hohenberg

Pfarramt Jagstzell, Hauptstr. 9,
73489 Jagstzell
Telefon 07967/236970
StVitus.Jagstzell@drs.de

Pfarramt Rosenberg, Haller Str. 3,
73494 Rosenberg
Telefon 07967/418, Fax 710009
ZurSchmerzhaftenMutter.Rosenberg@drs.de
StJakobus.Hohenberg@drs.de

Pfarrer Harald Golla
Telefon 07967/2369720
Harald.Golla@drs.de

Pastoralreferentin Ramona Richter
Telefon 07967/2369730
Ramona.Richter@drs.de

Homepage: https://se-virngrund.drs.de

Öffnungszeiten der Pfarrbüros

Montag	Jagstzell	16.00 Uhr bis 18.00 Uhr
Dienstag	Jagstzell	10.00 Uhr bis 12.00 Uhr
Dienstag	Rosenberg	14.30 Uhr bis 17.30 Uhr
Donnerstag	Rosenberg	10.00 Uhr bis 12.00 Uhr
Freitag	Jagstzell	10.00 Uhr bis 11.00 Uhr
	Rosenberg	10.00 Uhr bis 12.00 Uh

Hinweise zum Gottesdienstbesuch
Derzeit besteht **keine Anmeldepflicht.** Die **Teilnehmererfassung** ist weiterhin **vorgeschrieben.** Um die Ordner zu entlasten, möchten wir Sie bitten, einen „Besucherzettel" mit Ihrem Namen und Telefonnummer zum Gottesdienst mitzubringen. In Rosenberg besteht zusätzlich die Möglichkeit, sich über die Luca-App zu registrieren.
Nach wie vor bestehen die geltenden Abstandsregeln.

Es gilt nun über die Alarmstufe II hinaus auch in der Alarmstufe I sowie der Warnstufe des Landes BW für alle Personen ab 18 Jahren bei Gottesdiensten in geschlossenen Räumen die Pflicht zum Tragen einer Mund-Nasen-Bedeckung, die den FFP2 oder einen vergleichbaren Standard erfüllt. Für Personen im Alter zwischen 6 und 18 Jahren gilt wie gehabt weiterhin die Verpflichtung zum Tragen eines medizinischen Mund-Nasen-Schutzes.
Reduzierter Gemeindegesang mit Masken ist erlaubt. Bitte bringen Sie Ihr Gotteslob mit.

Freitag, 28. Januar 2022
18.00 Uhr Rosenkranz in Hohenberg
18.30 Uhr Eucharistiefeier in Hohenberg
Samstag, 29. Januar 2022
17.30 Uhr Beichtgelegenheit in Rosenberg
18.30 Uhr Vorabendmesse in Rosenberg
Sonntag, 30. Januar 2022
– 4. Sonntag im Jahreskreis
8.30 Uhr Eucharistiefeier in Hohenberg
9.25 Uhr Rosenkranz in Jagstzell
10.00 Uhr Eucharistiefeier in Jagstzell
Ministranten: Katharina G.; Anna H.; Sarah H; Maxim St.
- Cäcilia Berger
- Eduard Berger
18.00 Uhr Jugendgottesdienst in der St. Vituskirche in Jagstzell
Dienstag, 1. Februar 2022
14.00 Uhr Eucharistiefeier in Rosenberg
Mittwoch, 2. Februar 2022
– Fest Darstellung des Herrn (Lichtmess)
18.00 Uhr Rosenkranz in Dankoltsweiler
18.30 Uhr Eucharistiefeier in Dankoltsweiler, mit Kerzenweihe und Blasiussegen
Ministranten: Jonas E.; Silja E.
- Josef u. Anna Rettenmeier u. Sohn Josef
- Anne u. Hermann Krieg
- Sebastian Stark u. verst. Angehörige
- Helene Grimm
Donnerstag, 3. Februar 2022 – hl. Blasius
16.30 Uhr eucharistische Anbetung in Jagstzell und ab
17.30 Uhr stille Anbetung bis 22.30 Uhr
18.30 Uhr Eucharistiefeier in Rosenberg mit Kerzenweihe und Blasiussegen
Freitag, 4. Februar 2022
– Herz-Jesu-Freitag
- Tag der Ewigen Anbetung in Hohenberg
14.00 Uhr Aussetzung des Allerheiligsten, anschließend Betstunden in Hohenberg
18.00 Uhr Eucharistiefeier mit eucharistischem Segen zum Abschluss des Tages der Ewigen Anbetung in Hohenberg, mit Kerzenweihe und Blasiussegen
17.30 Uhr Herz-Jesu-Rosenkranz in Jagstzell
Samstag, 5. Februar 2022
– Herz-Mariä-Samstag
8.00 Uhr Eucharistiefeier in Jagstzell mit Blasiussegen
- Tag der Ewigen Anbetung in Rosenberg
14.00 Uhr Aussetzung des Allerheiligsten, anschließend Betstunden in Rosenberg
18.30 Uhr Vorabendmesse mit eucharistischem Segen zum Abschluss des Tages der Ewigen Anbetung in Rosenberg mit Blasiussegen
Sonntag, 6. Februar 2022
– 5. Sonntag im Jahreskreis
- 1. Tag der Ewigen Anbetung in Jagstzell
8.30 Uhr Eucharistiefeier in Jagstzell mit Kerzenweihe und Blasiussegen, anschl. Aussetzung des Allerheiligsten
Ministranten: Lorina B.; Matteo B.; Judith R.; Markus R.
- Johannes Rettenmeier, Jahrtag
- Anna Rettenmeier
- Alois u. Philomena Vaas u. verst. Angehörige
- Willi Sing
- Lydia u. Josef Borst
- Magdalena Witte
- Josef u. Maria Gschwender
- Paula Januszok u. verst. Angehörige
ab 9.30 Uhr Betstunden in Jagstzell
9.30 Uhr Missionsrosenkranz in Hohenberg
10.00 Uhr Eucharistiefeier in Hohenberg mit Blasiussegen
11.00 Uhr Taufe von Noah Anton Kohler in Hohenberg
17.00 Uhr eucharistischer Segen zum Abschluss des Tages der Ewigen Anbetung in Jagstzell
Montag, 7. Februar 2022
- 2. Tag der Ewigen Anbetung in Jagstzell
8.30 Uhr Eucharistiefeier in Jagstzell, anschl. Aussetzung des Allerheiligsten und ab
9.15 Uhr Betstunden
17.00 Uhr eucharistischer Segen zum Abschluss des Tages der Ewigen Anbetung in Jagstzell
Ministranten: Lukas H.; Emma R.

Hallo liebe Jugendlichen und Junggebliebenen,
wir, ein Team aus der Gruppe „alle Freunde Jesu", haben richtig Spaß und Freude im Glauben. Deshalb wollen wir ab Januar 2022 einmal im Monat **in der St. Vituskirche Jagstzell** eine „time 4church" stattfinden lassen. Was erwartet dich? Viele bunte Lichter, tolle neue und fetzige Lieder, Impulse für deinen Glaubensweg bzw. Input für eine gute Gottes-Beziehung und im Anschluss immer eine Überraschung auf dem Kirchplatz, also „time 2meet".
Hättest du Lust, deine Zeit in dieser Weise mit Gott zu verbringen? Dann komm am **30. Januar 2022 um 18.00 Uhr** zu unserer Premiere.
Bitte denkt daran, rechtzeitig für die Registrierung in der Kirche zu sein.
Am besten bringt Ihr einen „Besucherzettel" mit Name und Telefonnummer mit.

Bei Fragen meldet euch bei uns,
für den KiGo Dorothee Schäffler (Tel. 7009803)
für den JuGo Geli Brunner (Tel. 701848)

Wir freuen uns auf euch,
euer KiGo- und JuGo-Team

Zum Blasiussegen
Blasius wurde in der zweiten Hälfte des 3. Jahrhunderts geboren und soll zunächst in Sebaste, dem heutigen Sivas in der Nordtürkei, Arzt gewesen sein. Wegen seiner Wohltätigkeit wurde er zum Bischof gewählt. Zahlreiche Legenden berichten von Heilungen; die bekannteste erzählt, wie er im Gefängnis einen Jungen heilte, der durch das Verschlucken einer Fischgräte beinahe erstickt wäre.
Blasius starb um 316 als Märtyrer.
Im Orient gilt Blasius seit dem 6. Jahrhundert als Patron gegen Heilsleiden, im Abendland spätestens seit dem 9. Jahrhundert.
Noch heute wird der Blasiussegen mit zwei geweihten Kerzen gespendet.
Dieser Brauch entstand im 16. Jahrhundert.
(Quelle: Te Deum. Das Stundengebet im Alltag. Februar 2022, 34)

Ewige Anbetung in Jagstzell
Die Tage der Ewigen Anbetung finden in Jagstzell am Sonntag, 6. und Montag, 7. Februar 2022 statt.
Die Anbetung beginnt jeweils mit einer Eucharistiefeier um 8.30 Uhr. Im Anschluss wird das Allerheiligste ausgesetzt und die Betstunden beginnen. Bitte bringen Sie hierfür Ihr eigenes Gotteslob mit.
Die Betstunden enden jeweils um 17.00 Uhr mit dem eucharistischen Segen.
Coronabedingt sind die Betstunden wie bereits im vergangenen Jahr jeweils nur 50 Minuten, um die entsprechenden Lüftungsregeln einhalten zu können. Bitte achten Sie deshalb besonders auf warme Kleidung.
Gerade in einer solchen Krisenzeit, wie wir sie durch die Corona-Pandemie derzeit erleben ist das Gebet und die Anbetung wichtig, um nicht die Kraft und die Zuversicht zu verlieren.
Wir laden Sie herzlich ein, für den Segen jedes Einzelnen und für die ganze Gemeinde zu beten.

Sonntag, 6. Februar 2022
– 1. Tag der Ewigen Anbetung
8.30 Uhr Eucharistiefeier und Aussetzung, Beginn der Betstunde, Grünberg/Höfe
10.00 Uhr Stöckle
11.00 Uhr Stille Anbetung
12.00 Uhr Weiler I
13.00 Uhr Dankoltsweiler
14.00 Uhr Schweighausen, Kalkhöfe, Kreuthof, Eichenrain, Dietrichsweiler und Bühlhof
15.00 Uhr Knausberg
16.00 Uhr Weiler II, Berg, Mühlstraße, Gaisberg, Winterberg u. Lindenmahd
17.00 Uhr Abschluss und eucharistischer Segen
Montag, 7. Februar 2022
– 2. Tag der Ewigen Anbetung
8.30 Uhr Eucharistiefeier und Aussetzung, Beginn der Betstunde, Grünberg/Höfe
10.00 Uhr Stöckle
11.00 Uhr Stille Anbetung
12.00 Uhr Weiler I

13.00 Uhr	Dankoltsweiler
14.00 Uhr	Schweighausen, Kalkhöfe, Kreuthof, Eichenrain, Dietrichsweiler und Bühlhof
15.00 Uhr	Knausberg
16.00 Uhr	Weiler II, Berg, Mühlstraße, Gaisberg, Winterberg u. Lindenmahd
17.00 Uhr	feierlicher Abschluss der Ewigen Anbetung und eucharistischer Segen

Aus der Seelsorgeeinheit:
„Bei mir bist du groß!"
Unter diesem Motto steht die Erstkommunionvorbereitung im Jahr 2022 in unserer Seelsorgeeinheit. Gestartet sind die insgesamt 28 Erstkommunionkinder (13 Rosenberg, 3 Hohenberg, 12 Jagstzell) mit jeweils einem Vorstellungsgottesdienst am 15./16. Januar 2022. Wir freuen uns sehr auf die gemeinsame Zeit und wünschen allen Familien und Gruppen gute, offene Gespräche, spannende Fragen und den Segen Gottes auf ihrem Weg.

Bild: privat

Wir danken den Familien, die kreativ waren und schöne Vorstellungswände von unseren Erstkommunionkindern für die Kirchen gestaltet haben.
Die nächsten Gottesdienste für unsere Erstkommunionfamilien sind am 5. März 2022 um 18.30 Uhr in Hohenberg und am 13. März 2022 um 10.00 Uhr in Jagstzell.
Ramona Richter

Aus dem Dekanat:
Bibliolog am Abend als Onlinekonferenz
Die Landpastoral Schönenberg lädt am **Donnerstag, 24. Februar 2022 um 19.30 Uhr zu einem Bibliologabend als Onlinekonferenz** ein.
Beim Bibliolog versetzen wir uns in die biblischen Gestalten hinein und reichern in den biblischen Rollen die Zwischenräume in den Texten mit unseren Erfahrungen und unserer Fantasie an. Dabei gibt es kein „zu jung", „zu alt", „zu wenig wortgewandt", „bringe kein Bibelgrundwissen mit„. Das, was jede/r mitbringt, reicht, um die Bibel mit Leben zu füllen.

Kath. Kirchengemeinde
St. Jakobus
Rosenberg-Hohenberg

KATHOLISCHES
VERWALTUNGSZENTRUM
ELLWANGEN

Für unseren 2-gruppigen
Kindergarten Zur Heiligen Familie in Rosenberg-Hohenberg
suchen wir schnellstmöglich eine/n

Erzieher/in /Päd. Fachkraft (m/w/d) nach § 7 KiTaG

Beschäftigungsumfang 45 %

Einstellung und Vergütung richten sich nach der AVO-DRS. Die Identifikation mit dem Auftrag der katholischen Kirche setzen wir voraus. Schwerbehinderte werden bei gleicher Eignung bevorzugt eingestellt.

Wenn Sie Freude daran haben, Kinder in ihrer Entwicklung zu begleiten und zu fördern sowie motiviert sind, die tägliche pädagogische Arbeit aktiv mitzugestalten, freuen wir uns über Ihre Bewerbung bis zum **11.02.2022** an:
Katholisches Verwaltungszentrum Ellwangen, Philipp-Jeningen-Platz 2, 73479 Ellwangen,
oder per E-Mail an: **ellwangen@kvz.drs.de.**
Bei Fragen steht Ihnen gerne die Leitung des Kindergartens, Frau Dambacher, unter der Telefonnummer 07967/487 zur Verfügung.

Leitung und Info: Ingrid Beck: 07961/9249170-16, E-Mail: ingrid.beck@drs.de
Anmeldung bis **Montag vor der Veranstaltung** per **Tel.** 07961/9249170-14 oder
E-Mail: landpastoral.schoenenberg@drs.de.

Strickkreis
Unser nächstes Treffen findet am Dienstag, 1. Februar 2022 von 14.00 - 16.00 Uhr im Vitusheim, Marienzimmer statt.
Weitere Termine sind am 08., 15. und 22. Februar 2022.
Herzliche Einladung an alle Interessierten.

Kindergarten St. Vinzenz

Anmeldung in der Kindertagesstätte St. Vinzenz
Bedarfsplanung
Kindergartenjahr 2022/2023
Anmeldewochen vom
07.02.2022 bis 18.02.2022
Kindertagesstätte St. Vinzenz

Im September beginnt das neue Kindergartenjahr und Sie haben nun während der Anmeldewochen die Möglichkeit, Ihr Kind in der Kindertagesstätte St. Vinzenz anzumelden.
Bei uns können Kinder ab einem Jahr aufgenommen werden und Sie können zwischen verschiedenen Betreuungsmöglichkeiten wählen. Diese finden Sie auf unserer Homepage im Überblick.

https://se-virngrund.drs.de/seelsorgeeinheit-virngrund/jagstzell/kindertagesstaette-st-vinzenz.html

Ebenfalls auf der Homepage steht das Anmeldeformular zum Download bereit. Bitte lassen Sie uns dieses Formular ausgefüllt entweder auf dem Postweg oder gerne auch per E-Mail zukommen. Sollten Sie Fragen haben, rufen Sie uns gerne an.

Leider können Sie coronabedingt in diesem Jahr zur Anmeldung nicht persönlich in der Kita vorbeikommen.
Es können auch Kinder im Laufe des Kindergartenjahres aufgenommen werden, wenn sie das entsprechende Alter erreicht haben. Die Reihenfolge der Aufnahme richtet sich in der Regel nach dem Geburtstag der Kinder.
Damit wir bedarfsgerecht planen können, ist Ihre Anmeldung unbedingt erforderlich, auch dann, wenn Ihr Kind erst im Laufe des Kindergartenjahres das entsprechende Alter erreicht und eine Aufnahme von Ihnen gewünscht ist.

Anmeldungen nimmt die Kindertagesstätte vom 07.02.2022 bis 18.02.2022 entgegen. Nach Sichtung aller Anmeldungen und Berücksichtigung der Aufnahmekriterien bekommen Sie von uns Ende März eine Benachrichtigung.

Evangelische Kirchengemeinde Rechenberg

Evang. Kirchengemeinden
Rechenberg und Weipertshofen
Zum Schloss 3, 74597 Stimpfach-Rechenberg
Telefon: 07967/306, E-Mail:
pfarramt.rechenberg-weipertshofen@elkw.de

Das Gemeindebüro ist dienstags von 9.00 Uhr – 12.00 Uhr geöffnet. Die derzeitigen Regelungen für das Betreten öffentlicher Einrichtungen sind zu beachten, wie das Tragen einer Mund-Nasen-Bedeckung und die Abstandswahrung.
Pfarrer Rainer Oberländer erreichen Sie außerhalb der Öffnungszeiten sowohl per E-Mail als auch per Telefon. Gegebenenfalls können Sie auch eine Nachricht auf dem Anrufbeantworter hinterlassen. Wir rufen Sie zurück, sobald es möglich ist.

Gottesdienste
Derzeit ist aufgrund der kritischen Pandemielage bei Gottesdiensten in Innenräumen momentan kein Gemeindegesang mehr möglich. Im Gottesdienst ist über den gesamten Zeitraum hinweg eine Mund-Nasen-Bedeckung (medizinische oder FFP2-Maske) zu tragen. Es können nur noch Personen gleichen Haushalts ohne Abstand beieinander sitzen. Personendaten (Name und Adresse) müssen erfasst werden.
Aufgrund der aktuellen Corona-Situation finden die kirchlichen Veranstaltungen unter den gültigen Corona-Regeln statt.

Sonntag, 30. Januar 2022
Wochenspruch: Über dir geht auf der Herr, und seine Herrlichkeit erscheint über dir. (Jes. 60,2)

9.00 Uhr Gottesdienst in **Weipertshofen** (Pfarrer Oberländer)
10.15 Uhr Gottesdienst **in Rechenberg** (Pfarrer Oberländer) Gleichzeitig Kinderkirche im Gemeindesaal

Das Opfer ist für die eigene Gemeinde.

Mittwoch, 2. Februar 2022
15.30 Uhr Konfirmandenunterricht im **Gemeindesaal in Rechenberg**

Samstag, 5. Februar 2022
18.00 Uhr Gottesdienst in **Jagstzell** (Pfrin. Hirschbach)

Sonntag, 6. Februar 2022
Wochenspruch: Kommt her und sehet an die Werke Gottes, der so wunderbar ist in seinem Tun an den Menschenkindern. (Ps. 66,5)

10.15 Uhr Gottesdienst in **Weipertshofen** (Prädikantin Hoffleit)

Kleidersammlung Bethel vom 14. Februar 2022 - 19. Februar 2022
Auch in diesem Jahr führen die Kirchengemeinden zusammen mit der Anstalt Bethel eine Kleidersammlung durch. Gesammelt werden Damenkleidung, Herrenkleidung, Kinderkleidung aller Art, Plüschtiere, Unterwäsche, Tischwäsche, Bettwäsche, Federbetten, jedoch keine Textilabfälle. Schuhe sind willkommen, sollten jedoch unbedingt paarweise gebündelt und noch tragbar sein. Kleidersäcke liegen in den Kirchen zur Mitnahme bereit. Ansonsten können auch andere Säcke befüllt werden.
Abgabestellen sind:

- in **Rechenberg** im Gemeindesaal, Zum Schloss 3
- in **Jagstzell** bei Familie Scheufler, Sonnenrain 2 und
- in **Krettenbach** bei Familie Georg Butz, Stimpfacher Str. 1

jeweils von 9.00 Uhr – 17.00 Uhr.

Kinderkirchtermine bis Ostern

KIRCHE MIT KINDERN

13. Februar	10.15 Uhr
27. Februar	10.15 Uhr
13. März	10.15 Uhr
27. März	10.15 Uhr
10. April	10.15 Uhr
17. April	9.00 Uhr (Ostersonntag)

Wir freuen uns auf euch, euer Kinderkirchteam!

Vereinsmitteilungen

Deutsches Rotes Kreuz Jagstzell

Dank an die Blutspender/innen
Die von uns am 20. Januar 2022 durchgeführte Blutspendeaktion war mit 215 angemeldeten Spendewilligen sehr gut besucht. Aus medizinischen Gründen mussten 10 Spendenwillige abgewiesen werden; somit konnten 190 Blutkonserven abgenommen werden. Bei diesem Termin spendeten 8 Personen zum ersten Mal ihr Blut.
Hiermit bedanken wir uns bei allen Spendern, insbesondere bei den Erstspendern.

Die nächste Spendemöglichkeit ist am 3. Mai 2022 in Rosenberg und am 20. Juli 2022 in Jagstzell. Weitere Termine finden Sie unter www.blutspende.de/blutspendetermine.

Was sonst noch interessiert

Berufsbegleitende WEITERBILDUNG - mit integriertem Hochschulzugang!

Fachwirt/in im Sozialwesen ab September 2022
Die Evangelische Fachschule für Organisation und Führung in Schwäbisch Hall lädt Fachkräfte aus der Sozialpädagogik und den Gesundheitsberufen (z. B. Erzieher/in, Altenpfleger/in, Heilerziehungspfleger/in, Krankenschwester und -pfleger) zu einem **digitalen** „Informationsabend" ein.
Termin (findet online statt):

Mittwoch, 9. Februar 2022 von 18.30 bis 19.30 Uhr

Sie können sich informieren über die berufsbegleitende Weiterbildung zur/zum Fachwirt/in für Organisation und Führung mit dem Schwerpunkt Sozialwesen und all Ihre Fragen stellen. Für die Teilnahme ist eine aktuelle Berufstätigkeit nicht erforderlich. Diese staatlich anerkannte Weiterbildung befähigt und berechtigt zur Übernahme von Führungs- und Leitungsaufgaben im mittleren Managementbereich der unterschiedlichen Arbeitsfelder (z. B. Heim- oder Kindergartenleitung).
Der nächste Kurs startet voraussichtlich im September 2022.

Weitere Auskünfte und persönliche Beratung erhalten Sie direkt an der Evangelischen Fachschule für Organisation und Führung unter Tel. (0791) 9 30 60-50 / 9 30 60-0, efof@ev-fs.de und unter www.fachschule-hall.de.

Bitte melden Sie sich bis Freitag, 04.02.2022 über die vorstehenden Kontaktdaten für den Informationsabend an. Sie erhalten dann einen Link zugeschickt, über welchen Sie teilnehmen können.

Gemeinsames Leben und Lernen – Informationsveranstaltungen der Eugen-Bolz-Realschule

Die Schulgemeinschaft **der Eugen-Bolz-Realschule** lädt die diesjährigen Viertklässler und ihre Eltern herzlich zu verschiedenen Informationsveranstaltungen ein, die aus gegebenem Anlass in digitaler Form erfolgen. Dabei wird alles Wichtige zum Wechsel auf eine weiterführende Schule zur Verfügung gestellt:
Den Auftakt bildet am Dienstag, 22.02.2022 um **19.00 Uhr ein Online-Informationsabend,** an dem die Schulleitung und einige Kollegen ihre EBR und den Weg zur mittleren Reife vorstellen. Die Zugangsmodalitäten sind an diesem Tag über die Homepage der EBR abrufbar.
Statt eines „Informationsnachmittags" können Interessierte zwei Jugendliche auf ihrem **Rundgang durch die Schule virtuell begleiten.** Der Link ist auf der Homepage verfügbar.
Auf der Homepage (www.ebr-ellwangen.de) sind aktuelle Informationen über die EBR abrufbar – was sie auszeichnet, welche Möglichkeiten und Chancen sie ihren Schülerinnen und Schülern bietet. Z.B. hat sich neben vielen Angeboten die Profilklasse Musik bewährt, die in Kooperation mit der Städtischen Musikschule „Johann Melchior Dreyer" einen besonderen Einstieg ermöglicht. Ein weiteres Spektrum weist die EBR als mehrfach ausgezeichnete „Mintfreundliche digitale Schule" auf: Seit sechs Jahren können die Schüler hier den internationalen bzw. europäischen Computerführerschein im Rahmen einer AG erwerben, da die Eugen-Bolz-Realschule ein autorisiertes ECDL-Prüfungszentrum ist.
Die Schulanmeldungen an der EBR sind am Mittwoch, 09.03., u. Donnerstag, 10.03.2022 von 8.00 Uhr – 17.00 Uhr möglich. Die Eltern können in diesem Zeitfenster ihr Kind elektronisch, telefonisch oder – wenn es die aktuelle Situation erlaubt – in persönlichen Einzelgesprächen anmelden.

Verband Katholisches Landvolk

Online-Seminar „Hofübergabe – Hofauflösung"
Der Verband Katholisches Landvolk veranstaltet ein eintägiges Online-Seminar zum Thema: **„Hofübergabe – Hofauflösung".**
Das Seminar findet **online** mit Webex am **Samstag, 12.02.2022** von **9.00 – 17.00 Uhr** statt. Mittagspause ist von 12.30 - 13.30 Uhr.
Experten geben Auskunft zu familiären, betriebswirtschaftlichen und steuerlichen, erbrechtlichen und juristischen Fragen. Es zeigt auf, wo die Hürden sind und auf was bei einer gelungenen Hofübergabe oder -auflösung geachtet werden muss.
Seminargebühr: **€ 30,-** für Nichtmitglieder, **€ 25,-** für VKL-Mitglieder
Bankverbindung: LIGA Bank in Stuttgart
IBAN: DE83 7509 0300 0006 4964 66
Anmeldung bis **Donnerstag, 10. Februar 2022** mit E-Mail-Adresse bitte bei:
Verband Katholisches Landvolk,
70597 Stuttgart, Tel. 0711/9791458-0,
E-Mail: vkl@landvolk.de

- Nach Eingang der Gebühr erhalten Sie den **Link** für das Seminar.

Auszeit

Massage-Studio von Anja Rossell (geb. Konle)

Staatl. anerkannte Sport- und Gymnastiklehrerin
Masseurin • EMS-Trainerin • Sporttherapeutin

Ich freue mich auf Ihr Kommen!

Mörikestraße 8
74597 Stimpfach

Terminvereinbarung unter: 0171/8808739
auszeit@justmail.de

Leistungen:

Schulter-/Nackenmassage	20 Min./20 Euro
Teilkörpermassage	30 Min./30 Euro
Ganzkörpermassage	50 Min./50 Euro
Migränemassage	30 Min./30 Euro
Schröpfkopfmassage	25 Min./30 Euro
Breussmassage	30 Min./35 Euro

Keine Abrechnung über Rezept

Alle Behandlungen auch als Mobile Massage möglich!

ACHTUNG:

Suche für Dame ein Häuschen (ab 120m²-WFL) mit Garten. Ggf. auch mit ELW für Kinderbesuche. Bonität gesichert. Mit Suche und Kaufabwicklung ist beauftragt:

Jürgen Mack von Garant-Immobilien.

Kontakt 0174/2426628 bzw. j.mack@garant-immo.de

GARANT IMMOBILIEN Tel. 07944 / 94 233-12 www.garant-immo.de

Ist Ihre Hausnummer gut erkennbar?

SUCHEN HAUSHALTSHILFE M/W/D

in einem Teilort von Rosenberg ab sofort, 4 Stunden pro Woche.

Kontakt unter Telefon 01 51/21 57 56 39

4 1/2-Zimmer-Wohnung

95 m², mit Carport, in Jagstzell,
Richard-Wagner-Straße 8,
ab 01.03.2022 zu vermieten.

Telefon 01 71/1 94 54 83 oder 0 79 67/9 09 00

Europas Zukunft braucht Natur

Gemeinsam mit unseren Verbündeten leisten wir Widerstand gegen den Ausverkauf der letzten Naturschätze Europas.
Spenden Sie für eine lebenswerte Zukunft! **Mehr Informationen auf www.euronatur.org/fluss**

Menschen und Natur verbinden

EURONATUR Westendstraße 3 • 78315 Radolfzell • Telefon +49 (0)7732/9272-0 • info@euronatur.org

Internationaler Schüleraustausch 2022

Aufruf zur Gastfamiliensuche:
Internationaler Schüleraustausch • Hoppla, trotz Corona?

Wir suchen Familien, die gerne mit einem jungen Menschen eines anderen Kulturkreises ihren Alltag teilen möchten. Die Jugendlichen sind gegen Covid-19 und Masern geimpft. Die Partnerschulen möchten, dass die Gasteltern gegen Covid-19 geimpft sind.

El Salvador
Familienaufenthalt: 03. April – 17. Juni 2022
Deutsche Schule San Salvador
30 Schüler*innen mit guten Deutschkenntnissen
Alter 16 - 17 Jahre

Brasilien
Familienaufenthalt: ca. 21. Juni – ca. 16. Juli 2022
Pastor Dohms Schule, Porto Alegre
40 Schüler*innen mit guten Deutschkenntnissen
Alter 13 - 15 Jahre

Chile
Familienaufenthalt: ca. 22. Juni – ca. 29. Juli 2022
Deutsche Schule, Valdivia
40 Schüler*innen mit guten Deutschkenntnissen
Alter 16 - 17 Jahre

- Austauschprogramme auf Gegenseitigkeit
- Gruppen-Aufenthalte in Chile und Peru im Sommer 2022
- Möglichkeit zuerst zum Auslandsaufenthalt zu reisen
- Individuelle Aufenthalte in Brasilien und El Salvador möglich

Weitere Informationen finden Sie auf unserer Website. Interessiert?

Weitere Informationen bei:
Schwaben International e.V., Uhlandstr. 19, 70182 Stuttgart, Tel. 0711/23729-13, Fax 23729-31, schueler@schwaben-international.de
http://www.schwaben-international.de/schueleraustausch/

Wie geht´s weiter im Schuljahr 22/23? - Online-Informationstag zu allen Vollzeitschulen, schulischen Berufsausbildungen und Weiterbildungsangeboten am Samstag, 29. Januar 2022 um 9.30 Uhr und 11.00 Uhr

Die Gewerblich-hauswirtschaftliche und die Gewerblich-kaufmännische Schule am Kreisberufsschulzentrum Ellwangen informieren am Samstag, 29.01.2022 um 9.30 Uhr und 11.00 Uhr über verschiedene schulische Anschlussmöglichkeiten nach Hauptschul-, mittlerem Bildungsabschluss oder nach Klasse 9 des G8. Vorgestellt werden die Vollzeitschulen wie das 3-jährige zum Abitur führende Sozial- und gesundheitswissenschaftliche Gymnasium mit dem Profil „Gesundheit und Biologie" und das Technische Gymnasium mit dem Profilfach „Gestaltungs- und Medientechnik" – beides ideal für motivierte Real- und Gemeinschaftsschüler –, die 2-jährigen Berufskollegs für Chemisch-technische, Umweltschutztechnische und Pharmazeutisch-technische Assistenten sowie die einjährigen Berufskollegs Technik, Gesundheit und Pflege, Kaufmännisch I+II, FH-Reife.
Zudem informieren wir über die ein- und zweijährigen Berufsfachschulen (Kfz, Metalltechnik, Wirtschaft, Hauswirtschaft und Ernährung, Gesundheit und Pflege) die Altenpflegeberufe und die neue Ausbildung zur Pflegefachfrau/zum Pflegefachmann.
Eltern, Schüler und Interessierte sind herzlich eingeladen. Pandemiebedingt auch in diesem Jahr wieder online.
Als besonderen Service bieten wir in diesem Jahr im Februar Schnuppernachmittage in Präsenz für das Profilfach „Gesundheit und Biologie" des Sozial- und gesundheitswissenschaftlichen Gymnasiums und „Gestaltungs- und Medientechnik" des Technischen Gymnasiums an. Mach` dir dein eigenes Bild.

Anmeldung und alle Informationen unter
www.kbsz-ellwangen.de

TS AALEN
Technische Schule Aalen
Steinbeisstr. 2, 73430 Aalen
Tel.: 07361/566-100, info@ts-aalen.de

OSTALBKREIS

Sie suchen eine neue Herausforderung? Wir suchen zum Einsatz an unserer Berufsschule und Technikerschule engagierte

Diplom-Ingenieure, Master und Bachelor (m/w/d):

- **Informationstechnik / Informatik**
- **Automatisierungstechnik**
- **Maschinenbau / Fahrzeugtechnik**
- **Bautechnik / Farbtechnik** und

Staatlich geprüfte Techniker (m/w/d):

- **Automatisierungstechnik / Mechatronik**
- **Maschinentechnik**

zum Direkteinstieg.

- ✓ Übernahme ins Beamtenverhältnis
- ✓ Einstellungstermin September 2022
- ✓ Sehr gute Arbeitsbedingungen

Bewerbungen bitte an *info@ts-aalen.de*.
Wir freuen uns auf Ihre Bewerbung.

www.ts-aalen.de

WIR SUCHEN DICH! M/W/D

Holzwerke BULLINGER

HOLZWERKE BULLINGER LEIDENSCHAFT FÜR HOLZ – SEIT 1913.
WIR WACHSEN WEITER, DARUM SUCHEN WIR AB SOFORT

- **MASCHINENFÜHRER**
- **SCHREINER**
- **ZIMMERER**
- **STAPLERFAHRER**
- **PRODUKTIONSMITARBEITER**

Weitere Informationen unter
www.bullinger.de/abtsgmuend/karriere
Haben wir dein Interesse geweckt? Bewirb dich jetzt unter **karriere-ab@bullinger.de**

MVZ Crailsheim
Medizinisches Versorgungszentrum Crailsheim GmbH

Wir suchen für unsere Praxen in Crailsheim und Stimpfach

medizinische Fachangestellte
in Voll- oder Teilzeit (m/w/d).

Ihre Bewerbung richten Sie bitte an:

MVZ Crailsheim / Gartenstraße 21 / 74564 Crailsheim
Tel. 07951 490-101 / www.mvz-cr.de

Vollauflage Vollauflage

Gemeinde Ellenberg

Verteilung an alle Haushalte am 9. Februar 2022.

In der Kalenderwoche 6/2022 (9.2.2022) wird das Amtsblatt der Gemeinde Ellenberg mit allen Teilorten als Werbeausgabe in Vollauflage an alle Haushalte verteilt (Druckauflage 820 Stück). Diese erreichen Sie günstig zum normalen Anzeigenpreis von 0,82 €/mm Höhe bei 90 mm Spaltenbreite.

Für Ihre Werbung die ideale Voraussetzung, einen großen Interessentenkreis anzusprechen.

Als wichtigstes Informationsmedium für das lokale Geschehen wird das Mitteilungsblatt mit größter Aufmerksamkeit gelesen.

Vor diesem Hintergrund findet Ihre Anzeige allerhöchste Beachtung!

Bei mehrfacher Anzeigenwerbung wird sich unsere lukrative Rabattstaffel und der günstige Anzeigenpreis wirtschaftlich positiv auf Ihren Werbeetat auswirken.

Wir würden uns freuen, wenn Sie unsere Dienstleistung in Anspruch nehmen; wir versichern Ihnen, Sie haben eine gute Wahl getroffen.

Letzter Abgabetermin für Ihre Schwarz-Weiß-Anzeige:
Kalenderwoche 6/2022
Montag, 7. Februar 2022, 16.00 Uhr

Letzter Abgabetermin für Ihre Farb-Anzeige:
Kalenderwoche 6/2022
Montag, 7. Februar 2022, 10.00 Uhr

direkt beim
Krieger-Verlag GmbH, Postfach 1103,
74568 Blaufelden
Telefon 0 79 53/98 01-0, Telefax 0 79 53/98 01-90
E-Mail: anzeigen@krieger-verlag.de • Homepage: www.krieger-verlag.de

WOHNUNG ZU VERMIETEN
JAGSTZELL-DANKOLTSWEILER (ORTSRANDLAGE)
120 m², 5 Zimmer, EG, Balkon, Garage + Stellplatz, Kellerraum, Waschküche

Renoviert 2022, Küche/Bad neu
Bezugsfertig ab 1.3.2022

Kontakt: Tel. 01 60/96 32 60 76

Kur/Urlaub im schönen Bad Füssing

Appartement/Kursuite zu vermieten!

Neubau, 40 m², Wohn-/Esszimmer, Küchenzeile, Schlafzimmer, Dusche/WC, Balkon, Stellplatz Tiefgarage, kurzfristig frei. Nur 100 m zur Europa-Therme, gegenüber Freizeitpark, sehr schöne Lage, Osteopathie/Physiotherapie und Kosmetik im Haus.

Die **Vermietung** für die **Suite-Nr. 321** ist nur über die Appartement-Vermietung **H3,** Rezeption im Foyer der Europaresidenz möglich.
Telefon 0 79 57/81 01 u. 01 72/6 44 13 96

Wieland Feinste Fleisch- & Wurstwaren

www.metzgerei-wieland.de

Angebot gültig vom 27.01. bis 02.02.2022
Solange Vorrat reicht

Wir schlachten nur Tiere aus unserer Umgebung — *HEISSE THEKE*

Zarte **Rinderrouladen**	100 g	1,85 €	Rauchfrische **Saiten**	100 g	1,19 €
Siedfleisch „Überzwerch" ohne Knochen	100 g	–,89 €	**Stuttgarter Schinkenwurst**	100 g	1,15 €
Zarte **Schweineschnitzel**	100 g	–,99 €	Gerauchte **Bauernbratwürste** und gerauchte **Paprikawürste**	100 g	1,20 €
Kasseler Hals goldgelb geräuchert	100 g	–,89 €	**Delikatessleberwurst** im Golddarm	100 g	1,10 €
Rustikaler **Backschinken**	100 g	1,59 €			

© www.contrastideen.de

Fleischwaren Wieland GmbH & Co. KG

Jagstzell • Crailsheimer Str. 6/1, Telefon 0 79 67/7 10 82 74
Hauptgeschäft Gaildorf · Telefon 0 79 71/63 41

hegehof

Freundliches und motiviertes Verkaufspersonal (m/w/d)

gesucht für unsere Erdbeer-/Spargelverkaufsstände
in **Ihrer Umgebung** (**April-Juni**)
Besonders attraktive Konditionen!

Genaue Standorte und Bewerbung: www.hegehof.de/jobs
Hegehof GmbH, Neuzeilsheim 19, 68526 Ladenburg, Tel. 06203-93080-0

TAXI-KETTEMANN e.K.

KRANKENTRANSPORTE

ÜBER 40 Jahre

Abrechnung mit allen Kassen

07951-**23345**

Krankenfahrten - Chemofahrten - Bestrahlung - Dialysefahrten

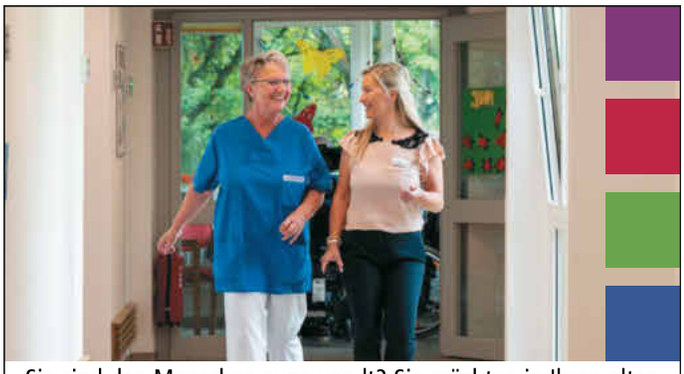

Sie sind den Menschen zugewandt? Sie möchten in Ihren alten Beruf zurück? Kommen Sie (m/w/d) zu uns als

Pflegefachkraft und **Pflegehelfer/-in**
Fahrer/-in als GfB
Pflegestift Rosenberg

Wir sind ein tolles Team, legen Wert auf Qualität und Nachhaltigkeit, freuen uns über Wiedereinsteiger. Wir fördern Sie durch Fort- und Weiterbildung. Wir zahlen Diakonie-Tarif mit Zuschlägen, extra Altersvorsorge, 30 Tagen Urlaub und Sonderzahlung.

Pflegestift Rosenberg
Einrichtungsleitung Manfred Wieland
✆ 07967 70272-150
MWieland@udfm.de

Diakonie

dfm Dienste für Menschen

büroVISION
Expertenzentrum für Ihr optimales Büro

Erschaffe mit uns die Büros der Zukunft!

Du suchst nach einer Herausforderung, bei der Du Deine Leidenschaft voll ausleben kannst? Du bist engagiert, arbeitest zielorientiert und kannst es kaum erwarten Deine Erfahrung miteinzubringen? Dann lies unbedingt weiter, denn wir suchen Talente wie Dich, die Verantwortung übernehmen und ihr Können unter Beweis stellen wollen!

Bürovision findet neue Wege, damit sich die Arbeit dem Menschen anpasst. Dafür entwickeln wir für Unternehmen gesunde Büros, die flexibel mit neuen Arbeitsformen genutzt werden können. Wir gestalten sie mit nachhaltig anpassbarer Technik und Einrichtung, unterstützen bei der Digitalisierung und sorgen für effiziente Prozesse.

Für unser Expertenzentrum suchen wir folgende Verstärkung:

- Vertriebsmitarbeiter (m/w/d)
- IT-Systemsupport
- Servicetechniker (m/w/d)
- Hilfsarbeitskraft Lager und Service
- Unterstützung Buchhaltung Teilzeit
- Schreiner/Tischler (m/w/d)
- Schreiner-/Tischlermeister (m/w/d)
- Maschinen- und Anlagenführer (m/w/d)
- Ausbildung Schreiner/Tischler (m/w/d)

Das bieten wir Dir:

- Ein tolles Arbeitsklima in einem großartigen Team.
- Modernste Technik und ergonomische Arbeitsplätze.
- Ein professionelles, innovatives Unternehmen mit tollen Kunden und Geschäftspartnern.
- Vielfältige Chancen der beruflichen und persönlichen Weiterentwicklung.
- Eine langfristige Perspektive in einem expandierenden und gesunden Unternehmen.

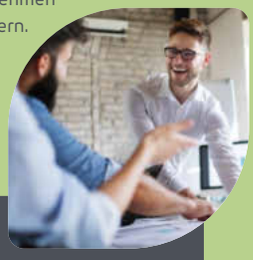

Bewirb Dich bei uns und werde Teil unseres Erfolgs!

Sende Deine aussagekräftige Bewerbung unter Angabe Deiner Gehaltsvorstellung sowie Deines möglichen Eintrittstermins ausschließlich als PDF-Datei an: **j.wagner@buerovision.de**

Mehr Informationen unter:
www.buerovision.de/karriere

Bürovision GmbH • Mainklinger Straße 2 • 74586 Frankenhardt
07959 92991-0 • www.buerovision.de

Beachten Sie beim Einkauf unsere Inserenten!